



BAIXA E INSTALAÇÃO DO CERTIFICADO DIGITAL

| A3 em cartão + leitora |

Sumário

Orientações Iniciais	3
1. Instalação do driver do Cartão e Leitora	4
2. Mozilla Firefox	6
3. Acessando o sistema	9
4. Baixando e Instalando um certificado “Tipo A3 em Cartão”	11

Orientações Iniciais

Este documento visa à orientação de clientes e parceiros da AR SÃO PAULO quanto ao processo de baixa e gravação do certificado digital.

É importante ressaltar que este processo – baixa e gravação do certificado - deve ser feito **exclusivamente** através do navegador Mozilla Firefox. A UTILIZAÇÃO do certificado, no entanto, poderá ser realizada através de qualquer navegador.

Antes de dar início à gravação do certificado, é necessário ter instalado o driver (software) correspondente à mídia adquirida: cartão inteligente (com ou sem leitora) ou token, a fim de garantir que esta seja corretamente identificada pelo computador e possa receber o certificado corretamente.

Caso o certificado adquirido seja do tipo A1, gerado e armazenado diretamente no computador, nenhuma instalação prévia é necessária, podendo o titular dar início imediato à instalação.

Durante o processo, alguns dados que identificam o certificado serão solicitados. Por isto, é necessário ter em mãos o documento do titular, entregue pelo Agente de Registro ao final do atendimento ou enviado ao titular por e-mail.



SOLUTI
Certificação Digital

ACS PF A1 - 1001 130607 3F0 B4C

Emitted on 07/06/2013 10:11:08 - SOLUTI - Bruno Barros - 187.115.65.207

DOCUMENTO RESERVADO

DADOS PARA EMITIR CERTIFICADO DIGITAL APÓS APROVAÇÃO

Tipo do Certificado: **ACS PF A1**
Código da Solicitação: **10011306073F0B4C**

Após a verificação e aprovação da sua Solicitação de Certificado Digital, acesse o site <https://cert.acsoluti.com.br/> para emitir seu Certificado Digital Soluti.

Para emitir seu certificado, utilize os dados informados abaixo.

ATENÇÃO !!!

O nome de usuário tem um espaço entre as duas sequências. Digite-o com o espaço e letras maiúsculas, como informado abaixo.

A senha pode conter letras maiúsculas e letras minúsculas. Digite-a da forma como aparece logo abaixo.

Nome do Usuário: 10011306073F0B4C 00001234567890

Senha: cadastrada pelo titular

PARA SUA SEGURANÇA, guarde este documento em local seguro até que emita seu Certificado Digital Soluti.

Após a emissão esses dados não serão mais necessários, e este documento pode ser descartado ou reciclado.

Emitted on 07/06/2013 10:11:08 - SOLUTI - Bruno Barros - 187.115.65.207

Números : 0 1 2 3 4 5 6 7 8 9
Letras minúsculas : a b c d e f g h i j k l m n o p q r s t u v w x y z
Letras maiúsculas : A B C D E F G H I J K L M N O P Q R S T U V W X Y Z

A senha pode ser o código gerado automaticamente pelo sistema ou diretamente pelo titular, conforme ele tenha optado no momento da solicitação do

1. Instalação do driver do Cartão e Leitora

Antes de iniciar a instalação do driver do cartão e da leitora, é necessário identificar qual o tipo de sistema operacional de seu computador, para que você possa fazer o download do software correto.

Para isto, siga aos procedimentos descritos abaixo:

Clique no ícone do **Windows**  (canto superior esquerdo). Clique com o botão direito do mouse sobre a opção **"Computador"** e depois em **"Propriedades"**, conforme tela abaixo:

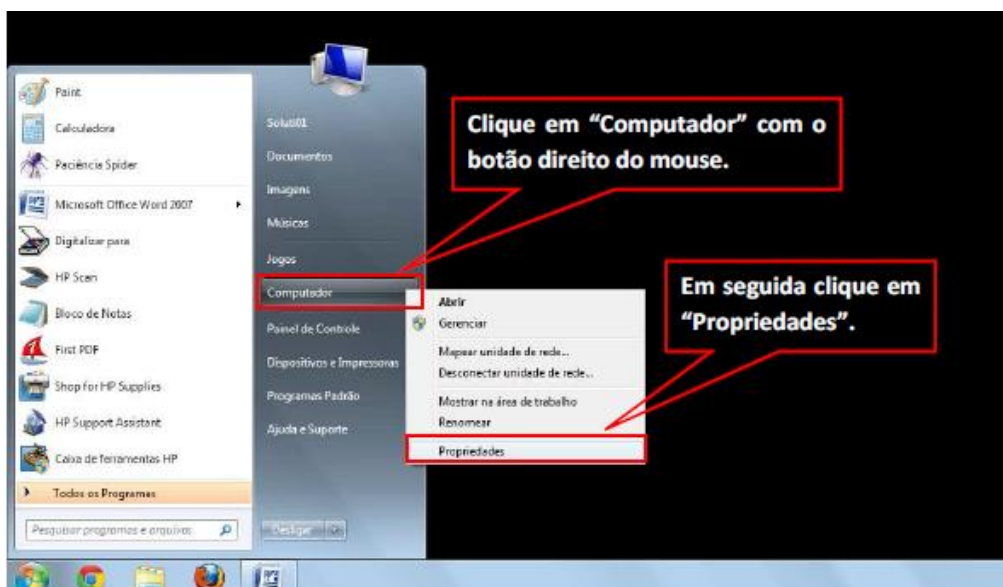

Na janela seguinte serão exibidos algumas informações relativas ao seu computador e Sistema Operacional nele instalado. Identifique a versão do Sistema Operacional, conforme indicado abaixo:

Sistema	
Fabricante:	Dell©
Classificação:	 Índice de Experiência do Windows
Processador:	Intel(R) Celeron(R) CPU 900 @ 2.20GHz 2.19 GHz
Memória instalada (RAM):	3,00 GB
Tipo de sistema:	Sistema Operacional de 32 Bits
Caneta e Toque:	Nenhuma Entrada à Caneta ou por Toque está disponível para este vídeo

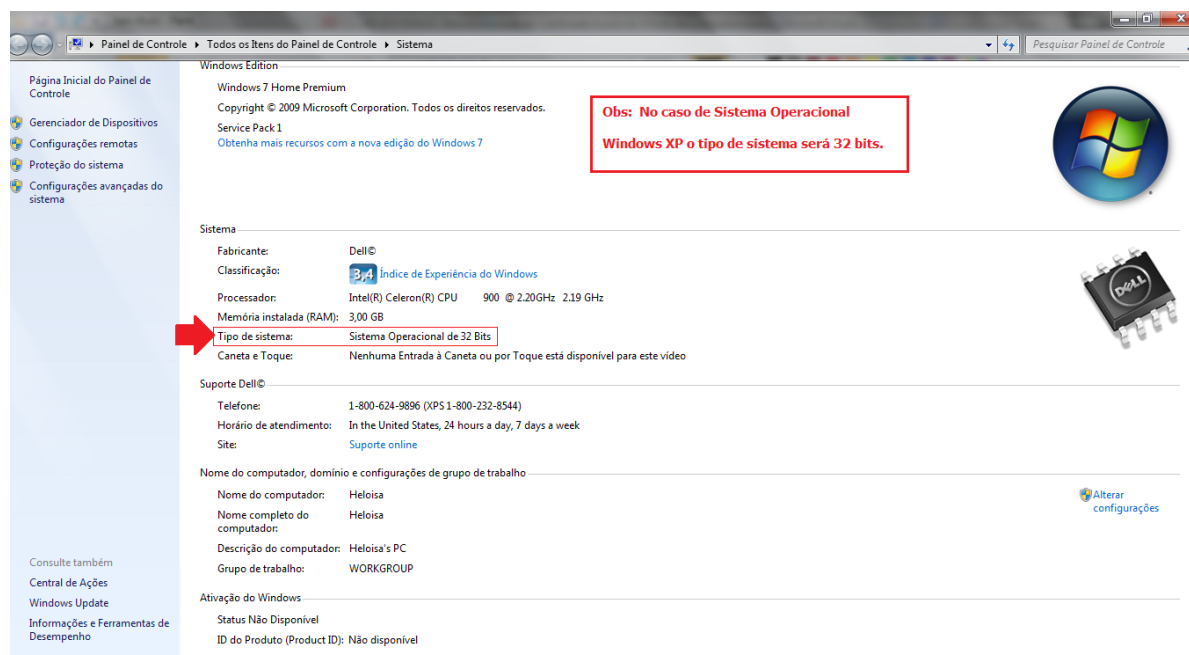

Uma vez que você tenha identificado corretamente o tipo de Sistema Operacional, selecione no link abaixo a correta versão do driver da leitora e do gerenciador do cartão inteligente (SafeSign):

http://www.arsaopaulo.com.br/downloads_manuais/instaladores_certificados.html

Atenção: Caso você **não** tenha adquirido o cartão e/ou a leitora com a SÃO PAULO Certificação Digital, você deverá buscar junto ao fornecedor da sua mídia o software correspondente.

Após o download, execute os arquivos baixados conforme indicado pelo próprio assistente de instalação.

É importante ressaltar, para o correto uso de seu certificado digital em cartão é necessário instalar:

SafeSign
(gerenciador do
cartão inteligente)



Leitora
(driver da leitora
correspondente)



2. Mozilla Firefox

Para dar início ao processo de baixa e gravação do certificado, abra o navegador Mozilla Firefox. Caso não possua o navegador instalado em seu computador, clique no link abaixo para fazer o seu download e instalação:

[Clique aqui](#) para baixar o Mozilla Firefox

Com a instalação do software, clique sobre o ícone do navegador que será criado em sua área de trabalho ou no menu iniciar do Windows.



Tela Inicial do
Mozilla Firefox



Antes de iniciar o processo de baixa do certificado, é necessário configurar o driver SafeNet recém instalado no navegador Mozilla Firefox.

Para iniciar, clique no botão **“Firefox”** (1.) no canto superior esquerdo. Na sequência clique sobre **“Opções”** (2.) e depois novamente em **“Opções”** (3.):

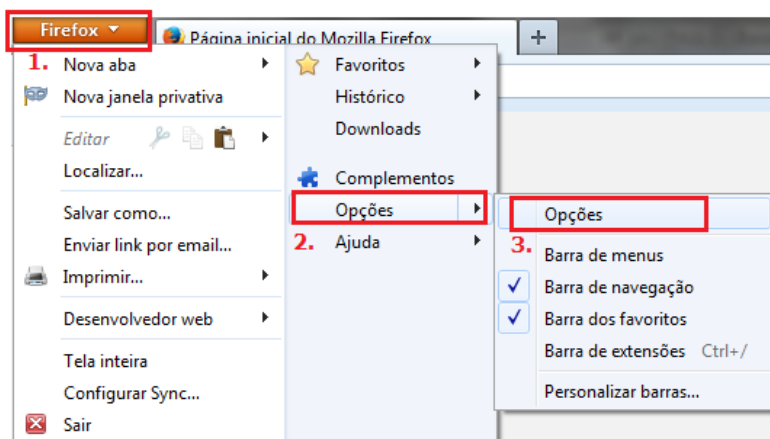

Na janela seguinte, clique na opção **“Avançado”**, depois na aba **“Certificados”** e no botão **“Dispositivos de segurança”**, conforme tela abaixo:

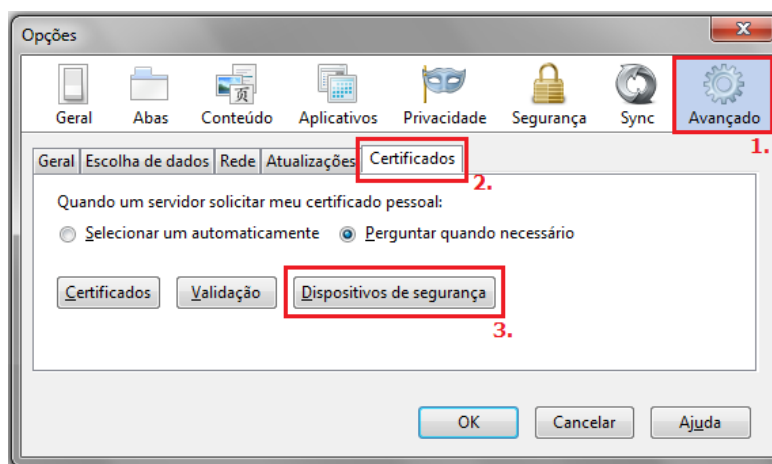

Na janela seguinte clique no botão **“Carregar”**:

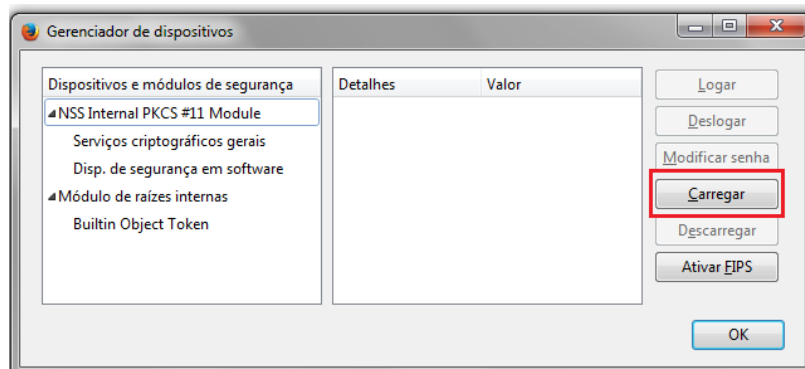

No campo **“Nome do módulo”** informe: SafeSign

No campo **“Nome do arquivo do módulo”** digite: C:\Windows\System32\aetpkss1.dll

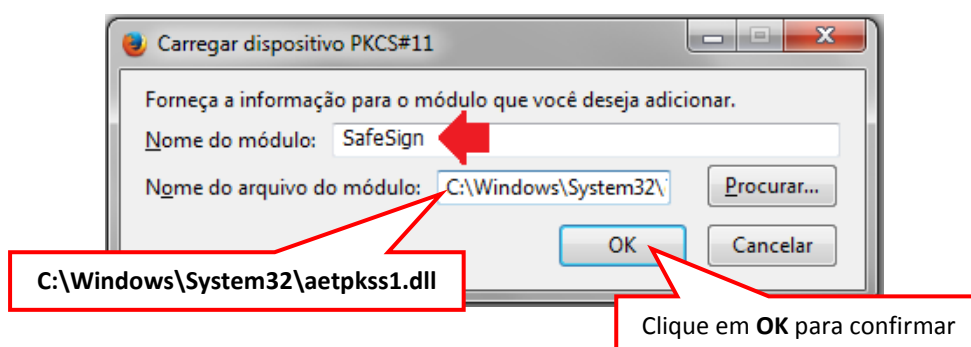

A opção "SafeSign" passará a ser exibida na lista à esquerda da janela. Clique no botão "OK" para confirmar nas duas janelas seguintes:

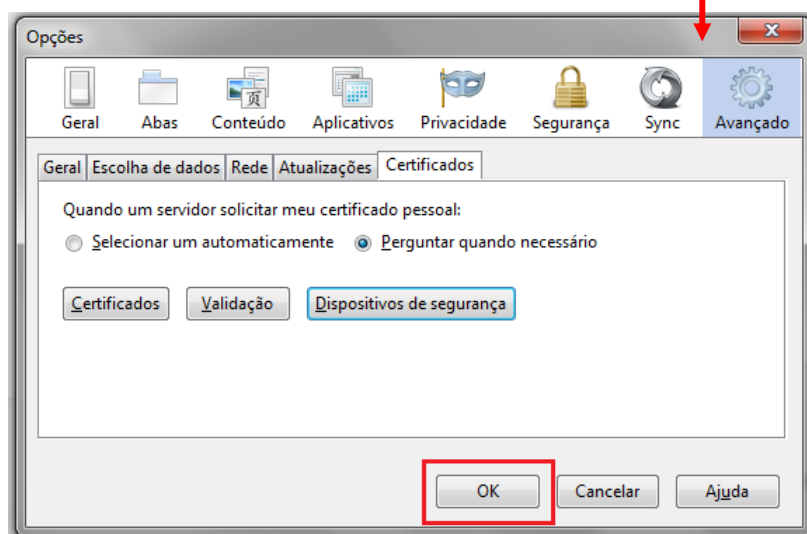
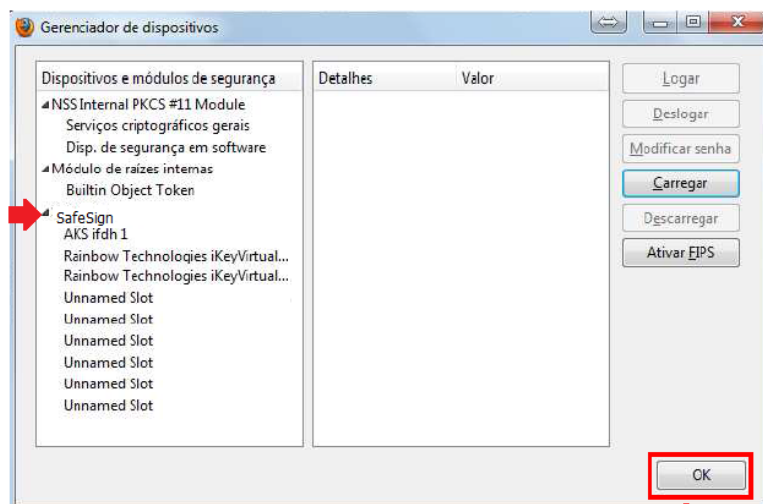

Com o navegador devidamente configurado, você poderá dar início ao processo de baixa do certificado digital, descrito nos passos a seguir.

3. Acessando o sistema

Na página inicial do Mozilla Firefox, insira o endereço abaixo na barra de endereços, conforme imagem exibida na sequência: <https://cert.acsoluti.com.br>



Na tela seguinte, clique na opção **"Entendo os riscos"**.

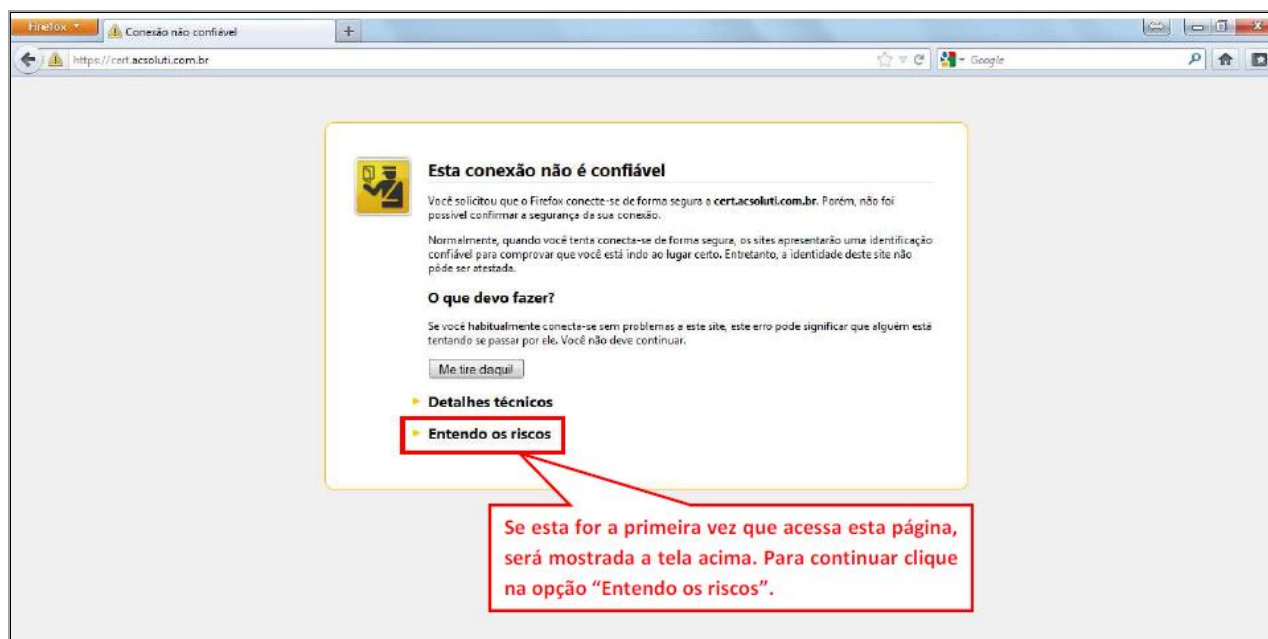

Na sequência, clique no botão **“Adicionar exceção”**. Esta etapa visa a permissão do acesso de seu computador ao ambiente de baixa do certificado digital.

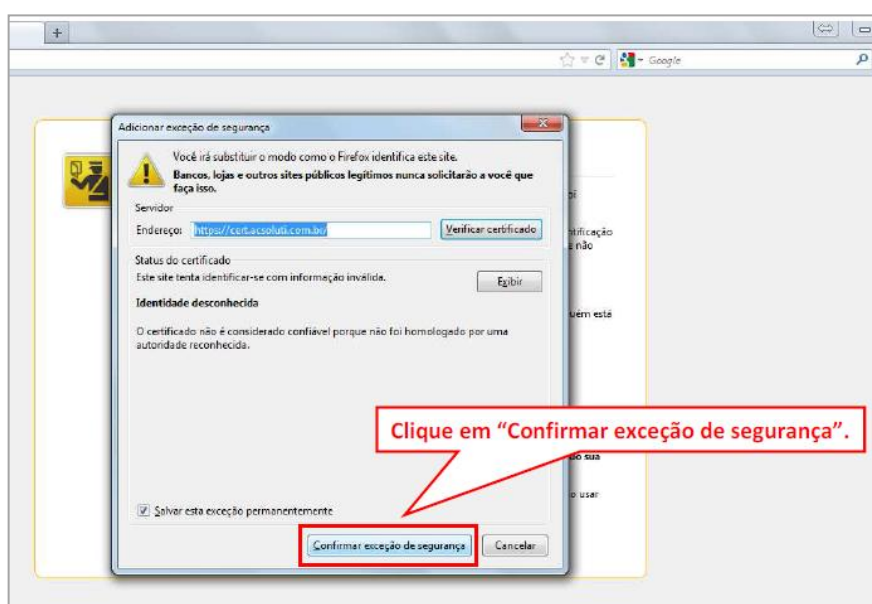
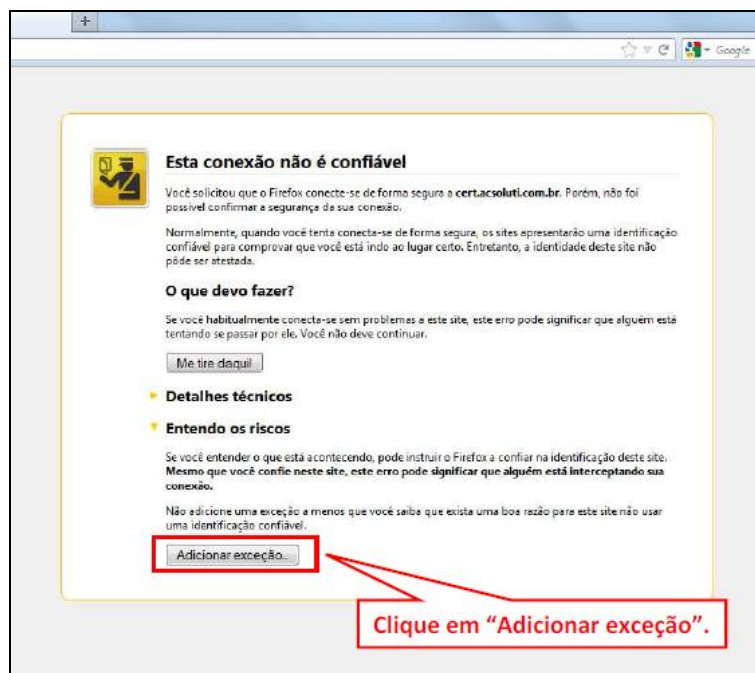

4. Baixando e Instalando um certificado “Tipo A3 em Cartão”

Para baixar e instalar um certificado do tipo A3 gerado e armazenado em cartão inteligente é necessário ter previamente instalado o driver correspondente à mídia utilizada (Passo 1 deste documento).

Com a instalação devidamente realizada, na página de emissão (<https://cert.acsoluti.com.br>) clique na opção “**Instalar Certificado Token/Cartão**”, conforme imagem abaixo:

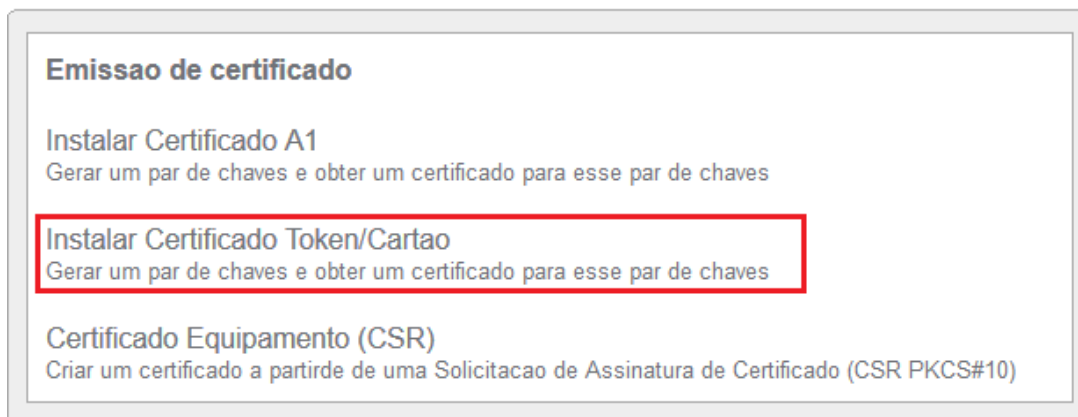

Emissao de certificado

Instalar Certificado A1
Gerar um par de chaves e obter um certificado para esse par de chaves

Instalar Certificado Token/Cartao
Gerar um par de chaves e obter um certificado para esse par de chaves

Certificado Equipamento (CSR)
Criar um certificado a partir de uma Solicitacao de Assinatura de Certificado (CSR PKCS#10)

Na tela seguinte, verifique o status da mídia (cartão ou token) antes mesmo de inserir os dados solicitados. A mídia deve estar com situação presente “SIM”.

Caso o status seja **NÃO**, o certificado não poderá ser gerado corretamente, uma vez que o sistema não conseguiu localizar a mídia corretamente.



Server soluti-rj01.acsoluti.com.br | Version 1.0.8 (r96)

SOLUTi
Certificação Digital

Emissao

Instalar Certificado Token/Cartao
Gerar um par de chaves e obter um certificado para esse par de chaves
Token/Cartao presente: **Nao**

Nome do usuario.:

Senha.:

Exibir senha

Retire e recoloque o cartão na leitora, para que a mídia que armazenará o certificado seja reconhecida.

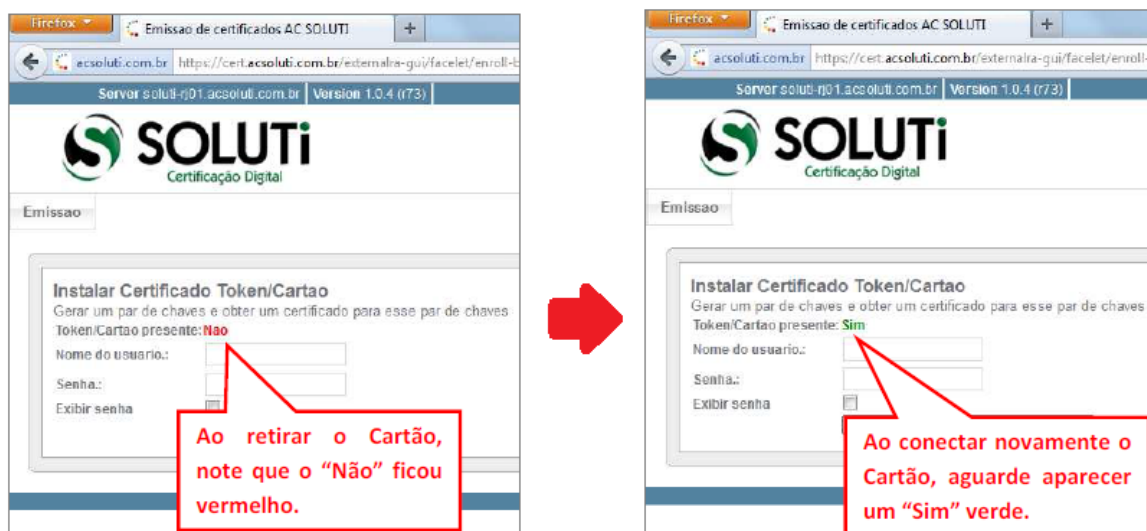

Com a mídia devidamente reconhecida, informe os dados solicitados: **nome do usuário**, conforme consta no documento entregue ao titular pelo AGR (veja mais nas "Orientações Iniciais" página 3 deste documento) e **senha** de identificação, cadastrada no momento da solicitação¹ do certificado digital. Na sequência clique no botão para enviar a solicitação.

Nome do Usuário: 10011306073F0B4C 00001234567890
Senha: cadastrada pelo titular

¹ Caso o titular tenha optado por não cadastrar a senha, deverá informar o código gerado pelo sistema e que consta **exclusivamente** no termo de titularidade entregue a ele. A AR SÃO PAULO nem a AC SOLUTI tem acesso a esta senha e/ou código.

Observação: Se ao inserir os dados for exibida a mensagem abaixo, verifique o nome do usuário e senha informadas, pois foi identificada divergência entre os dados informados e os cadastrados.

“Nao foi possivel criar um certificado com as credenciais informadas”

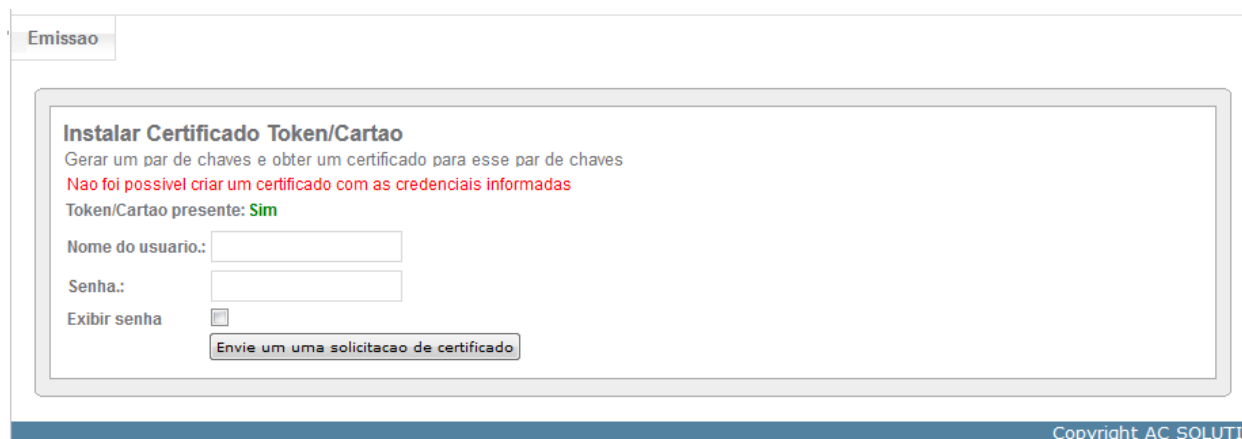

Ao inserir os dados corretamente, o sistema exibirá uma janela para que seja escolhida a mídia armazenadora do certificado digital: cartão inteligente (na imagem abaixo esta com nome “SOLUTI”)².

Selecione **corretamente** a mídia na qual o certificado deverá ser gerado.

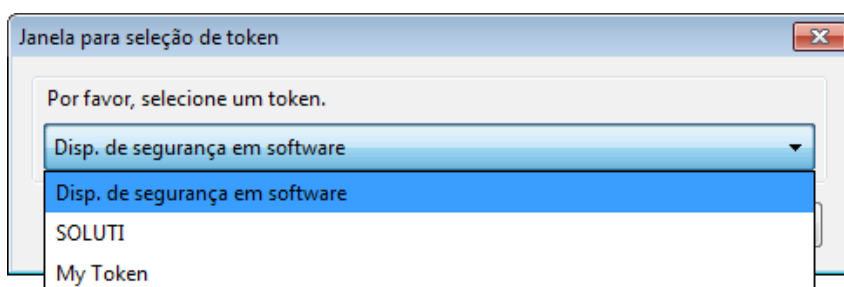

Ao selecionar a mídia, será solicitada a senha desta. Informe a senha corretamente e clique no botão “OK”.

² Serão listadas as mídias que estiverem conectadas ao computador naquele momento. No exemplo acima, estavam conectados um TOKEN (My Token) e um cartão inteligente (SOLUTI).

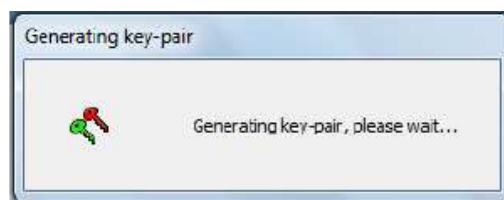
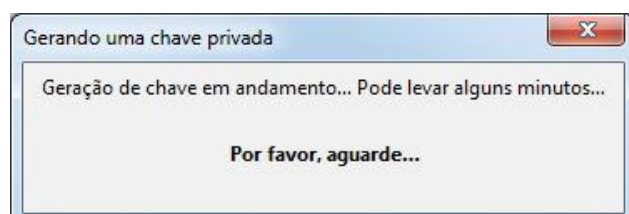
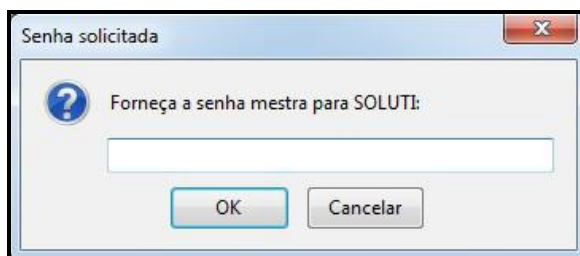

Ao final da instalação do certificado, um aviso será exibido na tela, confirmando que a operação foi realizada com sucesso.

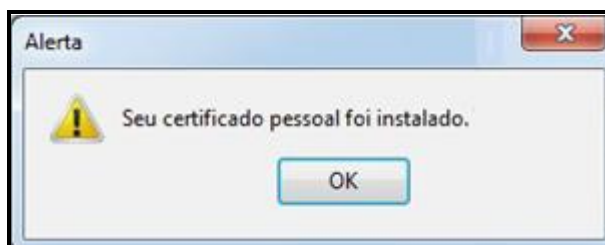

O certificado foi instalado com sucesso e estará pronto para ser utilizado.